

**CONSILIUL LOCAL
AL MUNICIPIULUI CÂMPULUNG**

**H O T Ă R Ă R E A N R. 90
DIN 30 07 2009**

**Privind organigrama și statul de personal ale aparatului de specialitate al
primarului**

Consiliul Local al Municipiului Câmpulung întrunit în ședință ordinară în data de 30 07 2009;

Luând în discuție raportul primarului înregistrat sub nr. 17 563/ 23 07 2009 prin care se propune spre aprobare organigrama și statul de personal ale aparatului de specialitate al primarului ;

În conformitate cu prevederile art.2 alin.(3) și art.111 din Legea nr.188/1999, republicată, privind Statutul funcționarilor publici, cu dispozițiile art.7 alin.(3) din O.G. nr.6/2007 privind reglementarea drepturilor salariale și a altor drepturi ale funcționarilor publici pentru anul 2007, modificată și completată cu O.G.nr.9/2008, cu dispozițiile O.U.G. nr.162/2008 privind transferul ansamblului de atribuții și competențe exercitate de către Ministerul Sănătății Publice către autoritățile administrației publice locale, coroborate cu prevederile art.36 alin. (2) lit.a , alin.(3) lit.b din Legea nr.215/2001 privind administrația publică locală, cu modificările și completările ulterioare ;

Ținând cont de prevederile H.C.L.nr.81/07 07 2009 și de avizele comisiilor de specialitate nr.1 și 5 ale consiliului local;

În temeiul art.45 din Legea nr.215/2001 privind administrația publică locală, cu modificările și completările ulterioare ;

H O T Ă R Ă Ș T E :

ART.1. Se aprobă organigrama și statul de personal ale aparatului de specialitate al primarului prevăzute în anexele nr.I și II care fac parte integrantă din prezenta hotărâre.

ART.2. Cu aducerea la îndeplinire a prezentei hotărâri se însărcinează Serviciul Juridic și Compartimentul Resurse Umane.

ART.3. Prezenta hotărâre va fi afișată și publicată pentru aducerea ei la cunoștință publică și va fi comunicată în termen legal Prefecturii Argeș și Primarului Municipiului Câmpulung.

**PREȘEDINTE DE ȘEDINȚĂ,
MARIA COTENESCU**

**CONTRASEMNEAZĂ
S E C R E T A R,
NICOLAE GHINEA**

DN/NB/1EX.

ORGANIGRAMĂ

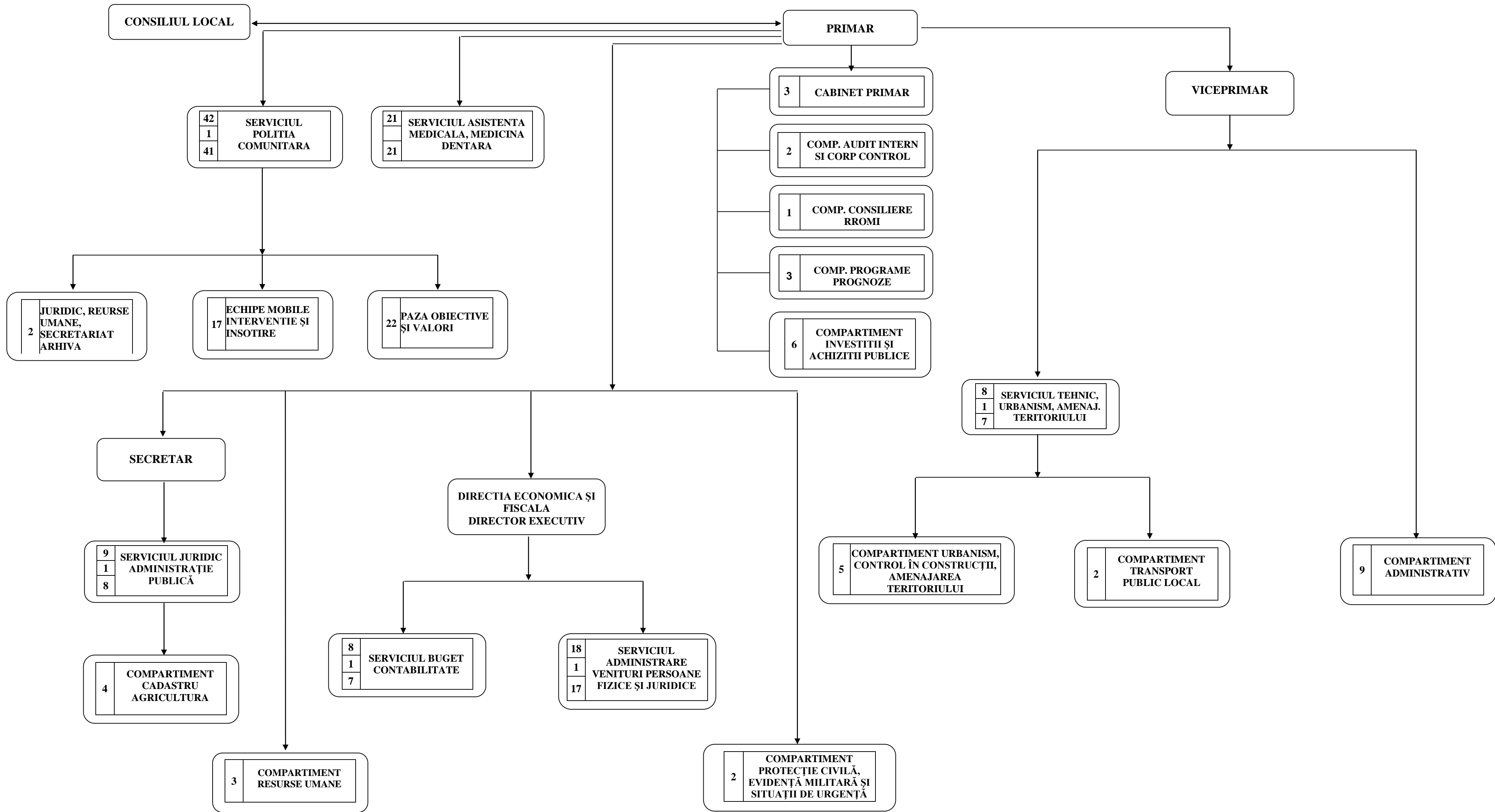

PREȘEDINTE DE ȘEDINȚĂ
MARIA COTENESCU

**CONSILIUL LOCAL
AL MUNICIPIULUI CÂMPULUNG**

**Anexa II
LA HCL 90/30 07 2009**

STAT DE PERSONAL

Nr. crt.	Numele si prenumele	Funcția publică			Clasa	Gradul profesional	Treapta de salarizare	Nivelul studiilor	Funcția contractuală		Treapta profesională	Nivelul studiilor
		Înalt funcționar public	de conducere	de execuție					de conducere	de execuție		
1	Ghinea Nicolae		secretar				S					
	Direcția Economică și Fiscală											
2	Nestor Gheorghita		director executiv	consilier	I	superior	1	S				
	Serviciul Buget Contabilitate											
3	Bragă Roxana - Maria		șef serviciu	consilier	I	superior	3	S				
4	Rădescu Mihaela Ionela			inspector	I	principal	1	S				
5	Popa Tania			inspector	I	principal	1	S				
6	Husea Iuliana			inspector	I	asistent	2	S				
7	Radu Gabriel Avram			inspector	I	asistent	1	S				
8	Constantinescu Vasilica			inspector	I	principal	1	M				
9	Cojocaru Daniela			referent	III	superior	3	M				
10	Ciobanu Aurelia			referent	III	superior	3	M				
	Serviciul Administrarea Venituri Persoane Fizice și Juridice											
11	Mitoi Lucreția		șef serviciu	consilier	I	superior	3	S				
12	Vacant			consilier	I	principal	1	S				
13	Aghiniței Marioara Liliana			cons.juridic	I	asistent	1	S	suspendat 16.11.2009			
14	Ștefănescu Mariana			inspector	I	superior	3	S				
15	Radu Ion			inspector	I	principal	3	S				
16	Vrabie Claudia Marilena			inspector	I	superior	3	S				
17	Bivol Mihaela			inspector	I	principal	2	S				
18	Tuță Elena			inspector	I	asistent	1	S				
19	Pădureanu Mihaela			inspector	I	asistent	1	S				
20	Polexe Anișoara			inspector	I	asistent	1	S				
21	Oprea Elena Nicoleta			inspector	I	asistent	1	S				
22	Nicula Romeo Norel			inspector	I	asistent	1	S				
23	Vasilescu Valentina			inspector	I	asistent	2	S				

24	Vătășescu Victoria			referent	III	superior	3	M				
25	Bascacov Cristina			referent	III	superior	3	M				
26	Milea Liliana Adriana			inspector	I	asistent	2	S				
27	Vacant			referent	III	principal	1	M				
28	Iosif Nicoleta			referent	III	principal	2	M				
	Serviciul Juridic Administrație Publică											
29	Nicolae Iulian		șef serviciu	cons.juridic	I	superior	1	S				
30	Crînguș Nicolae			cons.juridic	I	superior	1	S				
31	Oprescu Constantin			cons.juridic	I	superior	1	S				
32	Lăzăroiu Deniza									arhivar	II	M
33	Butculescu Niculina									secretar dact.	I	M
	Compartiment Cadastru Agricultură											
34	Moroe Ioan			consilier	I	superior	1	S				
35	Stoica Filofteia			inspector	I	superior	3	S				
36	Kriszala Gabriela Iolana			refer. spec.	II	superior	1	SSD				
37	Duță Mihai			referent	III	superior	1	M				
	Serviciul Tehnic, Urbanism, Amenajarea Teritoriului											
38	Vacant		șef serviciu	consilier	I	superior	2	S				
39	Mitoi Maria			consilier	I	superior	1	S				
40	Vâlsănescu Constantin			consilier	I	superior	1	S				
41	Bleotu Aurelia			consilier	I	superior	1	S				
42	Albescu Viorela			ispector	I	asistent	3	S				
43	Chirvasiu Cristina			referent	III	superior	1	M				
	Compartiment Transport Public Local											
44	Iosif Dănuț			inspector	I	principal	3	S				
45	Bădulici Carmen-Mari			inspector	I	asistent	1	S				
	Compartiment Resurse Umane											
46	Mocanu Maria			consilier	I	superior	3	S				
47	Calangiu Cristiana									funcționar	I	M
48	Manole Gheorghe Adrian									dactilograf	I	M
	Compartiment Audit Intern și Corp Control											
49	Popescu Ion			auditor	I	superior	1	S				
50	Bădița Cătălin			inspector	I	superior	3	S				
	Compartiment Programe Prognoze											

51	Ungureanu Iuliana			inspector	I	asistent	2	S	suspendat 20.04.2011		
52	Ionițescu Antonia Veronica			referent	III	superior	2	M			
53	Enescu Cristina Maria			inspector	I	asistent	2	S			
	Compartiment Investiții și Achiziții Publice										
54	Bălășcan Sorin			consilier	I	superior	1	S			
55	Nica Elena			consilier	I	superior	1	S			
56	Izbășescu Florin			consilier	I	superior	2	S			
57	Tătulescu Roxana Elena			inspector	I	superior	3	S			
58	Buzescu Daniela			inspector	I	principal	3	S			
59	Popescu Bogdan-Gabriel			inspector	I	principal	3	S			
	Compartiment Consiliere Rromi										
60	Neagoe Marian								referent	II	M
	Compartiment Protecție Civilă, Evidență Militară și Situații de Urgență										
61	Chelu Gabriela			consilier	I	superior	1	S			
62	Pârșan Marcel			referent spec.	II	superior	1	SSD			
	Compartiment Administrativ										
63	Corleanu Gabriel								referent	IA	M
64	Minciună Mugurel Ion								șofer		M
65	Olariu Gabi								șofer		M
66	Mărcușanu Ion								muncit.calif.	II	G
67	Șerbănel Elena								îngrijitor	I	M
68	Olteanu Mihaela								îngrijitor	I	G
69	Stoican Florin - Daniel								paznic	I	G
70	Dîmboviceanu Gheorghe								paznic	I	M
71	Banciu Aurel								paznic	I	G
	CABINET PRIMAR										
72	Radu George								consilier - 1/2	IA	S
73	Petre Magda								consilier - 1/2	IA	S
74	Chițulescu Constantin								consilier	IA	S
	Serviciul Poliția Comunitară										
75	Șerb Ion		șef serviciu	consilier	I	superior	3	S			
	Compartiment Juridic, Resurse Umane, Secretariat, Arhivă										
76	Vacant			cons.juridic	I	debutant		S			

77	Gavrilescu Liana									secretar-dact.	II	M
	Compartiment Pază, Obiective și Valori											
78	Lupașcu Cătălin - Ion			agent com	III	superior	3	M				
79	Beck - Ursea Laszlo									agent pază	I	M
80	Birtheimer Gabi - Emanuel									agent pază	I	M
81	Boartă Alin - Marius									agent pază	I	M
82	Borțoi Dănuț									agent pază	I	M
83	Bălălău Constantin									agent pază	I	M
84	Chiorcea Nicolae									agent pază	I	M
85	Colț Rîndunel - Cosmin									agent pază	I	M
86	Coman Dumitru - Dan									agent pază	I	M
87	Enache Valentin									agent pază	I	M
88	Florescu Petrișor									agent pază	I	M
89	Greco Ion - Dan									agent pază	I	M
90	Guță Constantin - Alin									agent pază	I	M
91	Ilincescu Ion									agent pază	I	M
92	Jinga Petruț									agent pază	I	M
93	Krizsala Petrilena									agent pază	I	M
94	Lemnar Vasile									agent pază	I	M
95	Mușat Cristinel - Gheorghe									agent pază	I	M
96	Negreanu Marian									agent pază	I	M
97	Neacșu Vasile - Cătălin									agent pază	I	M
98	Oancea Cătălin - Ion									agent pază	I	M
99	Pîrvu Gheorghe									agent pază	I	M
100	Sava Ion									agent pază	I	M
	Compartiment Echipe Mobile, Intervenție și Insoțire											
101	Popa Ion			agent com.	III	superior	3	M				
102	Ciurea Constantin			agent com.	III	superior	3	M				
103	Chira Ion-Robert			agent com.	III	principal	3	M				
104	Ghiță Auruș			agent com.	III	principal	3	M				
105	Rădulescu Octavian - Dan			agent com.	III	principal	3	M				
106	Durdun Ionuț-Viorel			agent com.	III	asistent	3	M				
107	Dîmboviceanu Mihai -Bogdan			agent com.	III	asistent	3	M				
108	Vasile Alexandru - Teodoru			agent com.	III	asistent	3	M				
109	Stroescu Ștefan - Cosmin									agent pază	I	M

110	Stancovici Mihăiță - Antonel									agent pază	I	M
111	Vlad Rodion									agent pază	I	M
112	Vătășescu Valentin									agent pază	I	M
113	Ungureanu Georgiana									agent pază	I	M
114	Cîndea Răzvan - Ionuț									agent pază	I	M
115	Stăvaru Virgil - Laurențiu									agent pază	I	M
116	Rizoiu Marian									agent pază	I	M
	Serviciul de Asistență, Medicină Dentară											
117	Radu Cornelia									medic primar		S
118	Matei Veronica									medic specia		S
119	Rujan Maria-Rodica									medic		S
120	Arnăuțoiu Laurenția Georgeta									asistent pr. 1/2		PL
121	Bugheanu Maria									asistent pr.		PL
122	Dascălu Petrina									asistent pr.		PL
123	Herțea Maria									asistent pr.		PL
124	Ivan Elena-Vasilena									asistent pr.		PL
125	Mălușanu Doina-Liana									asistent pr.		PL
126	Militaru Irina									asistent pr.		PL
127	Nițcală Elena-Simona									asistent pr.		PL
128	Oprei Ancuța -Mirela									asistent pr.		PL
129	Pătrașcu Florina-Romica									asistent pr.		PL
130	Bragă Maria Romița									asistent pr.		PL
131	Grigore Cireșica-Geanina									asistent pr.		PL
132	Geantă Solomon-Bogdan									asistent pr.		PL
133	Manole Oana									asistent		M
134	Simptinică Rocsana-Elena									asistent		M
135	Horhoianu Gabriela									medic stom.		S
136	Colțoi Mihaela									medic specia		S
137	Moșoiu Luminița									asistent pr.		M

NR.TOTAL FUNCTII PUBLICE	68
NR.TOTAL FUNCTII PUBLICE DE CONDUCERE	7
NR. TOTAL FUNCTII PUBLICE DE EXECUTIE	61
NR. TOTAL FUNCTII CONTRACTUALE DE CONDUCERE	
NR. TOTAL CONTRACTUALE DE EXECUTIE	69
NR. TOTAL FUNCTII ÎN INSTITUTIE	137

**PREȘEDINTE DE ȘEDINȚĂ,
MARIA COTENESCU**